

Postcards Encouraging Households to Respond to 2020 Census Sent to P.O. Boxes

The U.S. Census Bureau is sending postcards between **June 24 and July 3** to an estimated 1.3 million post office boxes in communities where P.O. boxes are the only mailing address available.

The postcards alert households that a census taker may **drop off** census invitations soon or will **visit** later to interview them.

The postcards also provide information on **how to respond** to the 2020 Census online or by phone.

Households that receive mail in P.O. boxes should provide their street address (not their P.O. box number) when responding to ensure their response is associated with the physical location where they live, not where they receive mail.

For more information, visit 2020census.gov.



Hendry County
#HendryCountyCounts

Tarjetas postales enviadas a apartados de correos que animan a los hogares a responder al Censo 2020

La Oficina del Censo de los Estados Unidos enviará postales entre el **24 de junio y el 3 de julio** a un estimado de 1,3 millones de buzones de correos en comunidades donde las cajas postales son la única dirección postal disponible.

Los postales alertan a los hogares de que un censista puede **dejar** las invitaciones al censo pronto o **visitarlas** más tarde para entrevistarlas. Las postales también proporcionan información sobre **cómo responder** al Censo 2020 en línea o por teléfono.

Los hogares que reciben correo en las cajas de correos deben proporcionar su dirección (no su número de casilla postal) al responder para asegurarse de que su respuesta está asociada con la ubicación física donde viven, no donde reciben correo.

Para obtener más información, visite 2020census.gov.

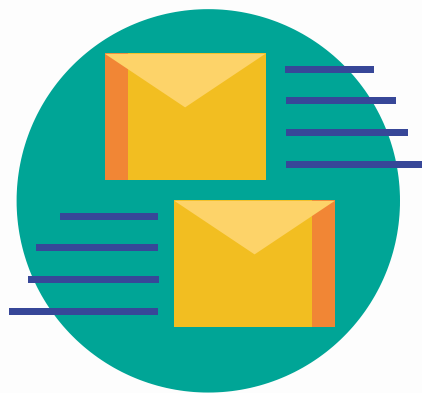

Hendry County
#HendryCountyCounts